Mediagest SA
Società di gestione immobiliare

Via Stazione 5
Casella postale 723
CH - 6602 Muralto
Tel: 091 730 17 56
Fax: 091 730 17 58
internet: www.mediagest.ch
e-mail: info@mediagest.ch

MEDIAGEST SA
Società di gestione immobiliare

ZU VERMIETEN : WOHNUNG

Via Lavizzara 4 | 6676 Bignasco | Referenz : 2572783

CHF 1'200.-/Monat + NK

INHALTSVERZEICHNIS

Beschreibung	3
Lage und Distanzen	4
Eigenschaften und Objektdaten	5
Grosse Bilder	7

Mediagest SA
Società di gestione immobiliare
Via Stazione 5
Casella postale 723
CH - 6602 Muralto
Tel: 091 730 17 56
Fax: 091 730 17 58
internet: www.mediagest.ch
e-mail: info@mediagest.ch

MEDIAGEST SA
Società di gestione immobiliare

ZU VERMIETEN : WOHNUNG

CH-6676 Bignasco | Via Lavizzara 4 | CHF 1'200.-/Monat + NK

ANGABEN

Referenz: 2572783

Typ: Wohnung

Verfügbarkeit: Nach Absprache

Zimmer: 4

Schlafzimmer: 3

Badezimmer: 2

Stockwerk: 2. Stock

Wohnfläche: ~ 107 m²

Nebenkosten: CHF 200.-/Monat (Nicht enthalten)

Heizanlage: Ölheizung

Mediagest SA
Società di gestione immobiliare
Via Stazione 5
Casella postale 723
CH - 6602 Muralto
Tel: 091 730 17 56
Fax: 091 730 17 58
internet: www.mediagest.ch
e-mail: info@mediagest.ch

MEDIAGEST SA
Società di gestione immobiliare

LAGE

CH-6676 Bignasco | Via Lavizzara 4 | CHF 1'200.-/Monat + NK

Öffentliche Verkehrsmittel	200 m
Kindergarten	100 m
Primarschule	20 m
Sekundarschule	2.3 km
Post	200 m

CH-6676 Bignasco | Via Lavizzara 4 | CHF 1'200.-/Monat + NK

ANGABEN

Verfügbarkeit	Nach Absprache	Anzahl Etagen (Total)	4
Typ	Wohnung	Heizanlage	Ölheizung
Referenz	2572783	Wärmeverteilung	Radiator
Zimmer	4	Warmwasseraufbereitung	Elektrische Heizung
Schlafzimmer	3	Wohnfläche	~ 107 m²
Badezimmer	2	Anzahl der Garantiemonate	3
Stockwerk	2. Stock	Aussenparkplatz	1
Nebenkosten	CHF 200.-/Monat (Nicht enthalten)		

EIGENSCHAFTEN

UMGEBUNG

- Ländlich
- Berge
- Post
- Restaurant(s)
- Bushaltestelle
- Spielplatz
- Kinderkrippe
- Freibad

AUSSENBEREICH

- Garten
- Ruhige Lage
- Begrünung
- Parkplatz

INNENBEREICH

- Lift
- Gäste-WC
- Keller
- Estrich
- Unmöbliert
- Einbauschrank
- Doppelverglasung
- Hell
- Haustiere gestattet

AUSSTATTUNG

- Moderne Küche
- Gemeinschaftswaschküche

BODEN

- Fliesen
- Parkett

ZUSTAND

- Gut

BESONNUNG

- Günstig

AUSSICHT

- Ländlich
- Berge

STIL

- Klassisch

FOTO(S)

Mediagest SA
Società di gestione immobiliare

Via Stazione 5
Casella postale 723
CH - 6602 Muralto
Tel: 091 730 17 56
Fax: 091 730 17 58

internet: www.mediagest.ch
e-mail: info@mediagest.ch

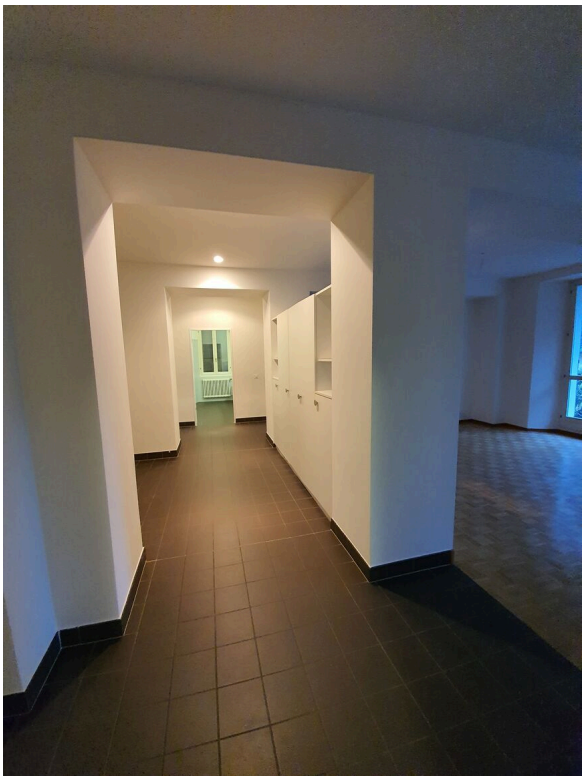

Mediagest SA
Società di gestione immobiliare

Via Stazione 5
Casella postale 723
CH - 6602 Muralto
Tel: 091 730 17 56
Fax: 091 730 17 58

internet: www.mediagest.ch
e-mail: info@mediagest.ch

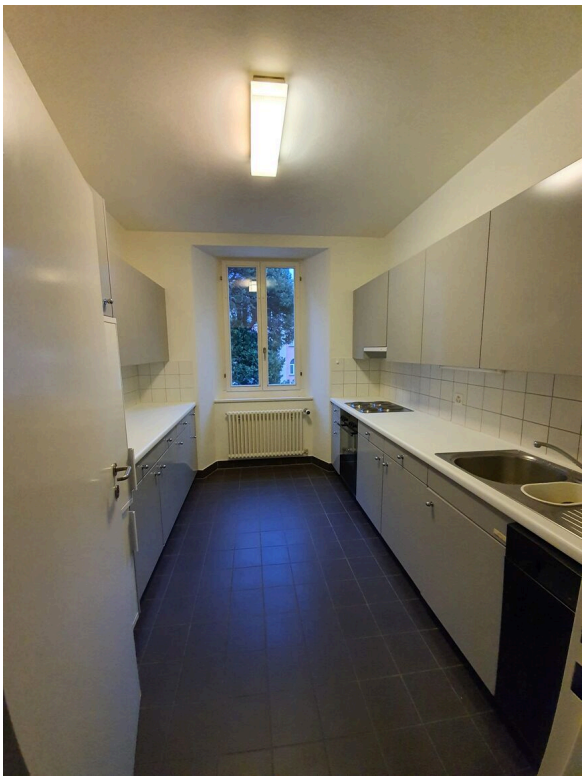

Mediagest SA
Società di gestione immobiliare

Via Stazione 5
Casella postale 723
CH - 6602 Muralto
Tel: 091 730 17 56
Fax: 091 730 17 58

internet: www.mediagest.ch
e-mail: info@mediagest.ch